



¿Por qué razón verías un informe presidencial?

**R para analizar el discurso**

De acuerdo a la obra "El Capital", ¿Qué significa el postulado Mercancía-Dinero-Mercancía y en que época de la historia mundial comenzó a darse esta fórmula?

**R Forma directa del intercambio de mercancías que se transforma en dinero. Siglo VXIII con la revolución industrial de Inglaterra**

De acuerdo con los filósofos Antonio Gramsci y Louis althusser, ¿Cuáles son aparatos ideológicos del Estado?

**R Escuelas y religiones**

; Una violación a los derechos humanos debe ser perseguida por \_\_\_\_.

**R elementos del sistema judicial**

Característica de los valores que los hace valer en sí y por sí y no necesitan de la valoración de las personas.

**R Objetivos**

¿Qué es un agente de socialización?

**R Individuo, grupo u organización que influye en la conducta de las personas, premiando o castigando su comportamiento con base en reglas y roles sociales.**

Para el filósofo Adolfo Sánchez Vázquez,... "la ignorancia de las circunstancias, naturales o consecuencias de los actos humanos, permiten eximir al individuo de su responsabilidad (moral), pero esa exención sólo estará justificada, a su vez, cuando el individuo...no sea responsable de su propia ignorancia..." Con esto el individuo en su acción moral deberá ser \_\_\_\_ de sus propios actos.

**R consciente**

.Señala de entre los siguientes factores enlistados, aquellos que caracterizan la migración:

1. La necesidad de obtener mano de obra barata inexistente en esa región.
2. La corrupción.
3. Las cuestiones académicas y familiares.
4. El éxodo por inseguridad e inestabilidad política en la comunidad.
5. La tributación desmedida.
6. El analfabetismo.
7. El desplazamiento de población desde su lugar de origen hacia otro.

**R 1,7**

De acuerdo a la siguiente clasificación, relaciona en el siguiente cuadro; el valor, su antivalor y a que tipo pertenecen.

Tipo

- 1 Epistémico
2. Tecnológico
3. Sensible
4. Vitales
5. Económicos

Valor



- a. Rentabilidad
- b. Fortaleza
- c. Versatilidad
- d. Duda metódica
- e. Bienestar
- f. Castigo

Antivalor

- I. Malestar
- II. Dogmatismo
- III. Inflexibilidad
- IV. Ociosidad
- V. Impunidad
- VI. Debilidad

**R** [í-d-IV] [2-c-III] [3-b-VI] [4-e-I] [5-a-IV]

¿Qué valor permite el entendimiento mutuo y el compartimiento de ideales y fines comunes?

**R** **Solidaridad**

Clasifica los siguientes enunciados de los agentes de cambio social, según sean verdaderos (V) o falsos (F).

- 1. Responsabilidad es una propiedad de la voluntad, consistente en que puede determinarse a sí misma para elegir entre hacer algo o abstenerse.
- 2. La coacción es un fenómeno psíquico-concreto que influye sobre la voluntad para que no tome libremente una decisión.
- 3. La jerarquía y la gradación se refieren a los distintos niveles que puede haber entre diferentes realizaciones de la misma especie de valor.
- 4. La libertad de querer es la libertad que consiste en que nada ni nadie le impida a alguien hacer lo que desee.

**R** **F, F, V, V**

Identifica los siguientes enunciados sobre responsabilidades morales y éticas, según sean verdaderos (V) o falsos (F)

- 1. La responsabilidad es una característica de la persona y consiste en que ella misma debe responder por sus actos.
- 2. El acto libre es el acto consciente en el que la voluntad se determina a sí misma, sin la presencia de elementos coaccionaste que la presionen para Decidir esto o aquello.
- 3. La intención de un joven que abre un libro para estudiar y preparar la tarea del día siguiente es una intención actual.
- 4. El conocimiento es cuando no existen elementos que puedan anular o disminuir su intención.
- 5. La responsabilidad moral existe para la persona únicamente respecto a los actos que son suyos; es decir, de los que ejecuta bajo su completo Control; lo cual requiere la presencia de querer libre y de la sanción.

**R** **V, F, F, F, V**



¿Qué haces si te enteras de que un conocido tuyo pasa por una mala racha económica y a veces no tiene dinero ni para comer?

**R** Te organizas con amigos comunes para apoyarlo entre todos con cualquier ayuda que necesite en lo que se restablece.

¿Cuál es la forma de organización social, en la cual la estructura social se basa en el trabajo del campesino?

**R** Feudalismo

Relaciona los tipos de familia de la columna izquierda con la representación o familiograma que corresponda a cada uno, mismos que se encuentran en la columna derecha.

Tipos de familia

1. Padres solteros
2. Familia nuclear
3. Familia extensa

Familiogramas

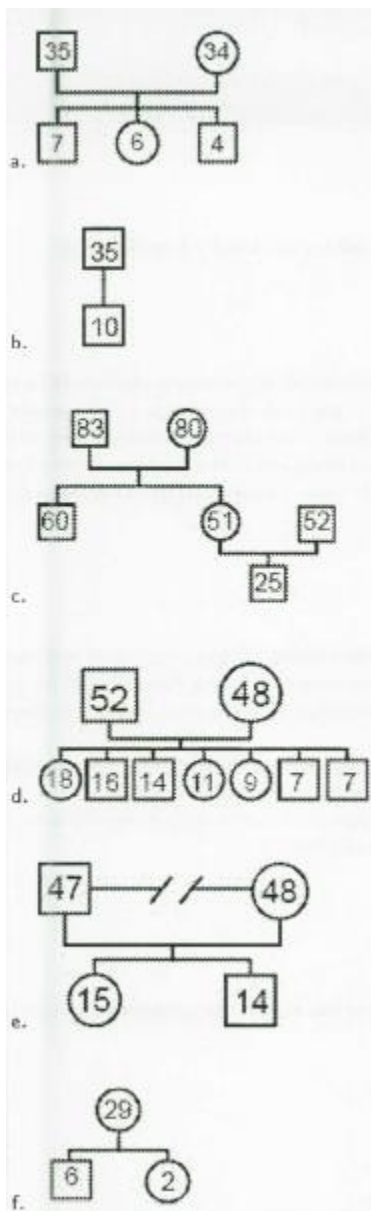

**R** [i-b, e, fj [2-a, d] [3-c]

De la siguiente lista enuncia, ¿cuáles son los rasgos característicos de las sociedades mesoamericanas?

1. Desarrollaron petroglifos en sus construcciones.
2. Le dan gran importancia al comercio.
3. La principal actividad económica es la agricultura.
4. Se caracteriza por ser poblaciones pequeñas.
5. Están organizadas por grupos de acuerdo a las actividades que desarrollan.
6. El gobierno no está en manos de sacerdotes.

**R** 2, 3, 5

De la siguiente lista cuales son las características que corresponden a una sociedad moderna:

1. Trabajo libre.
2. Estado liberal benefactor.
3. Intervención del estado liberal.
4. Precios de materias primas.



5. Organización de agrupaciones.

**R 1, 2 y 5**

Forma de organización en donde el trabajador no es dueño de su propia tierra, sino del patrón que considera al trabajador como de su propiedad y además debe pagar renta de la tierra que trabaja. Es la sociedad\_\_\_\_\_.

**R feudal**

Conforme al siguiente texto indica a qué tipo de organización social primitiva se refiere.

Los tlingit estaban asentados a lo largo de la costa y en varias islas del litoral, en la faja del sudeste de Alaska. Los tlingit estaban repartidos básicamente en dos grupos. Unos eran Cuervo y otros Lobo (a veces Águila). Todo el mundo dentro de esa sociedad pertenecía a una u otra facción y sólo era posible casarse con una persona del lado contrario. Así, al prevalecer la línea materna, los niños siempre pertenecían al mismo grupo que su madre y al contrario que su padre. Cada porción estaba subdividida en pequeños grupos. Los Cuervo comprendían cerca de 27 conjuntos. Dentro de cada Poblado, podía haber un jefe por cada clan que vivía en él. Muchos clanes tenían ramas en otros poblados, pero el liderazgo permanecía en un solo lugar. La organización social entre los haida y los tsimshian era similar, y también existían algunas colectividades entre los kwakiutl del Norte.

**R Horda**

¿Qué haces si repruebas un examen final del módulo "ser social y sociedad"?

**R Identificas tus errores para tratar de corregirlos en una Próxima oportunidad.**

Relaciona correctamente la columna de las actividades con el sector al que corresponde:

Actividad

1. Luis desea producir jugo de naranja envasado
2. Miguel quiere dedicarse a la extracción de petróleo en el estado de Texas
3. Erika pone a la venta un terreno agrícola
4. La comunidad de Tamuín hace uso de los recursos forestales de la zona

Sector

- a. Primario
- b. Secundario
- c. Terciario

**R [i-b] [2-b] [3-c] [4-a]**

Relaciona la columna izquierda con la columna derecha y ordena cada etapa de la Revolución Industrial con sus características:

Etapas



1. Etapa 1750 a 1840
2. Etapa 1880 a 1914

#### Características

- a. Explotación irracional de la tierra
- b. Proletariado
- c. Desarrollo del capitalismo
- d. Deterioro del ambiente
- e. Sistema fabril
- f. Nace la cuestión social

**R [i-b,c,d] [2-a,e,f]**

Analiza el siguiente texto y determina a que tema pertenece:

"Se pueden identificar varias transiciones en este proceso:

De la sociedad agraria a la sociedad industrial

De la sociedad rural a la sociedad urbana

De la manufactura a la maquiectura

Del uso de la mano de obra al uso de capitales."

**R Desarrollo económico**

¿Cómo actúas cuando realizas consultas en internet para éste módulo?

**R Manejas de manera autónoma el equipo y los dispositivos de almacenamiento.**

¿Cuál opción contiene la mejor ilustración de una investigación tecno científica?

**R Proceso controlado en laboratorio por el investigador que, a su vez, da resultados tecnológicos de producción científica, tales como generadores eléctricos y radioactivos.**

Se define como toda aplicación tecnológica que utilice sistemas biológicos y organismos vivos o sus derivados para la creación o modificación de productos o procesos para usos específicos. ¿A qué concepto se refiere?

**R Biotecnología.**

Lee y analiza el texto que se presenta, determina si es falso o verdadero y el tema al cual pertenece:

La actividad tecnológica influye en el progreso social y económico, pero su carácter abrumadoramente comercial hace que esta más orientada a satisfacer los deseos de los más prósperos (consumismo) que las necesidades esenciales de los más necesitados, lo que tiende además a hacer un uso no sustentable del medio ambiente. Sin embargo, la tecnología no puede ser usada para proteger el medio ambiente y evitar que las crecientes necesidades provoquen un agotamiento o degradación de los recursos materiales y energéticos del planeta o aumenten las desigualdades sociales.

**R Bioética / falso**

¿Qué dinámica sigues para asistir a asesoría de "Ser social y sociedad"?

**R Los programas conforme a un plan de trabajo.**

Analiza esta afirmación y responde lo que se solicita.



El manejo de los bosques naturales puede tener varios objetivos: como la producción de madera y otros productos forestales, la protección de la cuenca hidrográfica o la conservación de la biodiversidad.

De acuerdo a lo anterior determina cuáles de los siguientes factores representan un mal manejo de los bosques naturales y son contrarios al concepto de sustentabilidad:

1. El desbroce para ganadería
2. La reforestación
3. La ganadería migratoria
4. El establecimiento de reservas
5. La ganadería comercial

**R 1, 3, 5**

Lee el siguiente enunciado y determina en base a sus elementos a que definición se refiere.

Es la contribución activa y voluntaria al mejoramiento social, económico y ambiental por parte de las empresas, generalmente con el objetivo de mejorar su situación competitiva y valorativa y su valor añadido. El sistema de evaluación de desempeño conjunto de la organización en estas áreas es conocido como el triple resultado; es decir un negocio sustentable.

**R Empresa socialmente responsable**

Lee el siguiente texto y responde lo que se solicita.

Existe una forma de vivir, que nos solicita escuchar lo que la vida nos dice por dentro, desatendiendo un poco los patrones culturales y conectarnos con la alegría de danzar aquello que está más vivo en nosotros, ir al fondo del corazón del otro y sentirse en él, mirarse en el otro e iluminarse en él, seguir desde dentro esa fuerza instintiva que nos impulsa a seguir alimentando con amor el latido de la vida que pulsa en cada uno de nosotros y que es el mismo que palpita en mi hermano, en la naturaleza y en cada estrella del universo.

¿Es verdad que el texto se basa en el biocentrismo?

**R Sí, porque toma al ser humano y a sus semejantes, como referencia y medida del fin último de la existencia de la vida.**

**R Sí, porque exalta la comunidad y la importancia de las relaciones entre los diferentes integrantes y seres vivos de una comunidad, con el objetivo de mejorar como especie y grupo.**

Relaciona la columna izquierda con nombres de personajes, con la columna izquierda que menciona sus logros.

Personajes influyentes en la biotecnología

1. Gregor Mendel
2. Watson y Crick
3. Beadle y Tatum

Logros

- a. Desarrolló diversas vacunas y desmintió el principio de la generación Espontánea.
- b. Se descubrió la estructura del ADN.



- c. Se observó que los rayos X producían mutaciones.
- d. Investigó sobre las leyes que rigen la herencia genética.

**R [i-d] [2-b] [3-c]**

¿Qué nombre recibió el proyecto científico llevado a cabo durante la Segunda Guerra Mundial para desarrollar la primera bomba atómica?

**R Manhattan**

¿Cuáles de los siguientes filósofos, practicaban una ética eudemonista?

**R Aristóteles, Diógenes Laercio y Zenón**

Es el grupo primario donde se da protección a la persona en su período de dependencia, proporcionándole una acta de nacimiento, a partir de la cual podrá hacerse reconocer ante los demás como hijo de sujetos que tienen ya una posición dentro del espectro social, es una función de: .

**R la familia**

Lee el siguiente texto y responde lo que se solicita más adelante.

Desde que nacen, los seres humanos comienzan a convivir con otros, sin embargo, el mismo hecho de nacer significa iniciar un proceso de distinción, en el que la persona irá descubriendo quién es (el Yo) y por qué no es como los demás.

De acuerdo a lo anterior, ¿cómo se denomina al resultado que genera el reconocimiento del Yo basado en la distinción?

**R Individuación**

Completa el siguiente enunciado:

No existe persona sin cuerpo, porque según Aristóteles es inseparable de él. Por lo tanto la persona no existe más que en la unidad de cuerpo y\_\_\_\_\_.

**R mente**

¿A qué termino se hace referencia cuando las normas morales se fundan en algo extraño a la persona humana?

**R Heteronomía**

¿A qué termino se hace referencia al afirmar que el sujeto moral se determina a sí mismo y su conducta se rige por su propia y libre decisión?

**R Autonomía**

En el México virreinal se produjo un proceso de\_\_\_\_\_porque se fusionaron tres culturas diferentes que dieron paso a una cultura mestiza.

**R interculturalidad**

La\_\_\_\_\_se define como el resultado de un proceso en el cual una persona o un grupo de ellas adquieren una nueva cultura (o aspectos de la misma), generalmente a expensas de la cultura propia y de forma involuntaria.

**R transculturización**





Selecciona la opción que NO completa correctamente el enunciado:

El sector económico terciario está integrado por actividades que\_\_\_\_\_, como por ejemplo\_\_\_\_\_.

**R se encargan de la transformación de bienes y recursos naturales en productos elaborados /£ la industria metalmeccánica**

¿Cuál es el concepto de modo de producción?

**R El que se forma por la unidad de las fuerzas productivas y las relaciones de producción en el proceso productivo de bienes materiales.**

El Tratado de Libre Comercio firmado entre México, Estados Unidos y Canadá entró en vigor en el año:

**R 1994**

Selecciona la opción que completa este enunciado:

El sector económico primario está integrado por las actividades que\_\_\_\_\_, por ejemplo\_\_\_\_\_y\_\_\_\_\_.

**R se basan en la extracción de bienes y recursos naturales • la agricultura y la pesca**

Identifica y elige cual de los siguientes son los agentes más influyentes de la socialización:

1. Familia.
2. Vecinos.
3. Medios de comunicación.
4. Compañeros laborales.
5. Escuela.
6. Compañeros de equipo deportivo.
7. Amigos.
8. Pandilla.

**R 1, 3, 5, 7**

Relaciona los partidos políticos de la columna izquierda con sus principios básicos.

Partidos

1. PRI
2. PAN
3. PRD
4. PVEM

Principios

- a. Se basan en la democracia y en la participación de las clases más vulnerables.
- b. Postulan el acceso a la educación del pueblo mexicano.
- c. Postulan el conservadurismo de la política, la religión y la familia.
- d. Se fundamentan en la revolución mexicana y en la defensa de las instituciones.
- e. Se basan en la conservación de los recursos naturales.



**R [i-d] [2-c] [3-a] [4-e]**

Con la promulgación de Ley Federal de Transparencia y Acceso a la Información Pública Gubernamental expedida por el presidente Vicente Fox el 11 de junio de 2002, se creó el:

**R IFAI**

¿Te gusta estar informado de los problemas sociales de tu país? ¿Por qué razón?

**R Sí \* Es parte vital de todo lo que te rodea.**

Al participar en una mesa de discusión sobre "Cuestiones éticas y valores" emites una opinión, pero más tarde con los argumentos de otros te das cuentas de que estabas equivocado, ¿qué haces?

**R Asumes públicamente el error y replanteas tu postura con los argumentos mas convincentes.**

Te piden que elabores una investigación sobre "El uso de la tecnología en la sociedad". ¿Qué proceso emplearías para recabar información?

**R Seguirías un orden conforme a un método previamente establecido.**

Te llega por mail una cadena donde te piden que te unas a la búsqueda de una persona desaparecida reenviando el mensaje ¿qué haces?

**R Lo lees para ver si conoces a la persona y luego lo reenvías a algunos de tus amigos.**

Desde el enfoque del Materialismo histórico, hay un elemento que encuadra en la práctica social y se le define como grandes grupos de personas que se diferencian entre sí, por su desempeño en un sistema de producción históricamente determinado y se le conoce como \_\_\_\_\_ social.

**R clase**

Analiza este texto y contesta lo que se solicita a continuación.

Parece indiscutible que recolectar, cazar y pescar existieron mucho antes del pastoreo o el cultivo, como muestran las pruebas arqueológicas que datan la domesticación de animales y el cultivo de plantas en el comienzo del neolítico. Antes de lograr ese estado de avance, la vida se sostenía a base de alimentos cuyo suministro no se controlaba, excepto por el conocimiento de la localización de raíces, nueces y bayas o de los hábitos de los animales objeto de caza. Podemos citar un sinnúmero de poblaciones que viven actualmente de esta forma: indios de California, pigmeos de África Central, aborígenes de las islas de Adaman. Los buscadores de alimentos y de cazadores requieren contar con competencias técnica, a despecho de su simplicidad, para localizar, recoger, hacer trampas.

A partir de la lectura anterior, según la división hecha por Herskovits, ¿cuál es el concepto al que hace referencia el texto?

**R Cultura**

Analiza el siguiente texto y responde lo que se solicita.

Antes de la palabra, el cuerpo fue el principal instrumento de comunicación del ser humano, como expresión espontánea de intercambio de ideas y de la vida colectiva. También en el ámbito religioso intervino en las manifestaciones del sentido emocional de la tribu, obtener la curación de enfermedades y en el culto. Según T. Marazzo,



la danza recoge los elementos plásticos de los movimientos utilitarios de los seres humanos y los combinan en una composición coherente y dinámica animada por el espíritu.

A partir de la lectura anterior, según la división hecha por Herskovits, ¿cuál es el concepto al que se hace referencia la lectura?

**R      Cultura**

Relaciona las siguientes frases, las cuales contienen normas y menciona que tipo de norma es.

Frases

1. La oración pública (salat)- dice el Corán- debe hacerse mirando hacia la Kaaba en la meca.
2. Son incapaces de adquirir por testamento o por intestado-a causa defalta de personalidad- los que no estén concebidos al tiempo de la muerte del autor de la herencia.
3. No desearas a la mujer de tu prójimo (Decálogo Cristiano).

Normas

- a. Religiosa
- b. Moral
- c. Jurídica
- d. Social

**R      [i-a] [2-c] [3-b]**

La corriente sociológica llamada \_\_\_\_\_, defiende la idea que la cultura se originó originó en Egipto y de ahí se extendió a todo el mundo.

**R      difusionista**

¿Cómo actúas cuando platicas con otras personas acerca de un problema social?

**R      Expresas tus opiniones y respetas las de los demás aún cuando no coincidan.**

Seguramente, habrás leído u oído frases como: "es importante desarrollar una educación intercultural..." "...el programa tiene un enfoque intercultural..."

¿A qué se refiere el término intercultural aplicado a la educación?

**R      Fomentar el enriquecimiento cultural de los estudiantes, partiendo del reconocimiento y respeto a la diversidad, a través del intercambio y el diálogo.**

Para enriquecer tu proceso de aprendizaje, el asesor de "Ser social y sociedad", te pide que realices una crítica sobre algunas obra de arte de tu localidad. ¿Cómo la realizarías?

**R      Analizarías los elementos que integran la obra y opinarías sustentando con argumentos propios y de otros autores.**

¿Cuál es el año y el acontecimiento que culmina la Edad Moderna?

**R      1789 - Revolución Francesa**

¿Cuál fue el principal detonante de la Gran Guerra?

**R      El asesinato en Sarajevo del Archiduque Francisco Fernando de Habsburgo.**



De los siguientes conceptos, señala cuál introdujo Antonio Gramsci para enriquecer la teoría marxista del materialismo histórico.

**R La noción de hegemonía**

¿Qué haces cuando recibes el resultado de un examen de "Ser social y sociedad" y en la sección de "Teorías Sociales" obtienes un bajo desempeño?

**R Revisas por tu cuenta en qué te equivocaste y tratas de identificar la respuesta correcta.**

A la democracia se le ha vinculado, en los últimos tiempos, con una corriente política y económica. ¿Cuál es?

**R Liberalismo**

Clasifica a los siguientes partidos políticos mexicanos en base a su ideología.

Partido político mexicano

- 1 Partido Nueva Alianza
- 2 Partido convergencia por la Democracia
- 3 Partido Acción Nacional
- 4 Partido de la Revolución Democrática
- 5 Partido Revolucionario Institucional
- 6 Partido del Trabajo
- 7 Partido Verde Ecologista de México

Ideología

- A izquierda
- B ambientalista
- C socialdemócrata
- D derecha
- E centro-liberal
- F centro
- G socialista

**R [i-e] [2-c] [3-d] [4-a] [5-f] [6-g] [7-b]**

Indica cuál de los siguientes explicaciones corresponde a una de las principales causas que trajeron para México la expropiación petrolera del 18 de marzo de 1938.

**R La caída del monopolio petrolero a manos de empresas extranjeras permitió la consolidación del concepto de soberanía nacional así como el desarrollo nacional en beneficio del pueblo mexicano, en contra parte, el gobierno cardenista sufrió fuertes presiones políticas y económicas principalmente de Estados Unidos.**

Completa el siguiente enunciado con las palabras correctas.

México, es una república, representativa y democrática. Su estructura tiene como base la división de poderes, los cuales son: \_\_\_\_\_, legislativo y \_\_\_\_\_.

**R ejecutivo \* judicial**



Elige las tres características del concepto "de persona humana" según la concepción Santo Tomas de Aquino.

**R Dignidad, autonomía y autoconciencia**

El artículo 162 del código civil dice: 'que los cónyuges están obligados a contribuir, cada uno por su parte, a los fines del matrimonio y a socorrerse mutuamente'.

¿Cuál es el criterio que se tendría que aplicar, según las normas morales?

**R Obligatoriedad**

:Señala si los siguientes enunciados con relación a la autonomía son verdaderos (V) o falsos (F) según sea el caso.

1. Si una persona considera que el principio que debe regir su conducta es el de obtener reconocimiento social por encima de todo, la persona podría considerarse autónoma.
2. La moral se origina en las costumbres o hábitos de comportamiento de una persona o grupo.
3. Los usos y costumbres vigentes en la sociedad son autores que rigen el orden moral de las personas.
4. Una norma es autónoma si su autor y el obligado son personas diferentes.

R F,V, V, F

Para mejorar tu comprensión sobre "Autonomía y Heteronomía", tu asesor te recomienda consultar otras fuentes.

¿Cuáles de las siguientes fuentes NO consultarías para tu estudio, por ser irrelevante y poco confiable?

Wikis o chat públicos donde se discuta el tema

Relaciona correctamente los conceptos de la columna izquierda con las definiciones que aparecen en la columna derecha.

Concepto

1. Transculturación
2. Aculturación
3. Interculturalidad

Definición

- a. Interacción entre culturas, de una forma respetuosa, donde se concibe que ningún grupo cultural esté por encima de! otro, favoreciendo en todo momento la integración y convivencia entre culturas.
- b. Proceso mediante el cual los miembros de un grupo toman elementos de otro grupo cuando se dan relaciones de contacto, conquista, migración, o colonialismo.
- c. Fenómeno que ocurre cuando un grupo social recibe y adopta las formas culturales que provienen de otro grupo.

**R [i-c] [2-b] [3-3]**

Karla tiene que hacer una tarea donde le piden investigar sobre multiculturalidad, ideología y organización social. En lugar de consultar el libro de texto Karla tuvo la idea de entrar a un foro de tareas en Internet denominado "MiTarea . com". Después de plantear su pregunta obtiene varias respuestas que deberá analizar antes de tomarlas como aceptables. Esta es la secuencia de su diálogo:



MiTarea! RESPUESTAS	
INICIO	CATEGORIAS
Pregunta	Responde
 <b>Karla</b>	¿Alguien me podría decir cual es la definición de multiculturalidad? Enviado hace 2 horas
 <b>Juan</b>	Es aquella ideología o modelo de organización social que afirma la posibilidad de convivir armoniosamente en sociedad entre aquellos grupos o comunidades étnicas que sean cultural, religiosa o lingüísticamente diferentes. <Una persona la calificó como buena
 <b>Miguel</b>	Se refiere al resultado de un proceso en el cual una persona o un grupo de ellas adquiere una nueva cultura. <Una persona la calificó como buena
 <b>Ismy</b>	Es muy simple es la interacción entre culturas. •Una persona la calificó como buena
 <b>Pako</b>	No, mas bien es el conjunto de todas las formas, los modelos o los patrones, explícitos o implícitos, a través de los cuales una sociedad se manifiesta. •Una persona la calificó como buena
 <b>Karla</b>	Gracias a todos por sus opiniones son interesantes, pero creo que solo hay uno que acertó. Enviado hace 1 hora

¿Quién dio una respuesta correcta a la pregunta de Karla?

**R Juan**

Para Claude Levi Strauss, ¿qué significa la prohibición del parentesco?

Proceso que evita \_\_\_\_\_.

**R los resultados de los matrimonios consanguíneos.**

¿Cuál es la teoría social, que intenta entender los pensamientos, sentimientos y comportamientos de las personas?

**R Comprensiva**

Elige la respuesta que corresponda a la siguiente inferencia.

Los científicos sociales que siguieron la corriente positivista consideraban a la realidad social como:

**R Un proceso histórico, social y natural**

Relaciona las teorías con sus respectivas definiciones.



## Definiciones

### Teoría

1. La estructura social es entendida como un conjunto de reglas y recursos organizados de forma recursiva fuera del espacio-tiempo y se organiza como propiedad del sistema social.
2. Estudia a la sociedad a partir de la interpretación del comportamiento individual y la acción social que realizan las personas que la conforman para comprender y explicar sus causas y efectos.
  - a. Teoría de la Estructuración.
  - b. Teoría Comprensiva.
  - c. Teoría Crítica.
  - d. Estructural-Funcionalismo.
3. El estado es una organización de ayuda y administración que beneficia a toda la sociedad ya que dicha corriente ve al individuo como lo más importante para mantener el equilibrio y la estabilidad en el sistema social.
4. Ve al individuo como lo más importante para mantener el equilibrio y la estabilidad en el sistema social.

**R [i-a] [2-b] [3-d] [4-a]**

¿Qué es el conocimiento empírico?

**R Forma de conocer la realidad a partir de los fenómenos que se manifiestan en la naturaleza y la sociedad.**

¿Qué autor clasifica a las ciencias no por el objeto de estudio, sino por su método de conocimiento con base en leyes o tipologías?

**R Rene Descartes**

Relaciona la columna izquierda con la columna derecha:

### Métodos científicos

#### Características

1. Deductivo directo de conclusión inmediata.
2. Deductivo indirecto o de conclusión mediata.
3. Lógico inductivo.
4. Inductivo de inducción completa.
  - a. Los elementos del objeto de investigación no pueden ser



numerados y estudiados en su totalidad, obligando al sujeto de investigación a recurrir a tomar una muestra representativa, que permita hacer generalizaciones.

- b. Mediante él se aplican los principios descubiertos a casos particulares, a partir de un enlace de juicios.
- c. La conclusión es sacada del estudio de todos los elementos que forman el objeto de investigación.
- d. Se obtiene el juicio de una sola premisa, es decir que se llega a una conclusión directa sin intermediarios.
- e. Es el razonamiento que, partiendo de casos particulares, se eleva a conocimientos generales.
- f. La premisa mayor contiene la proposición universal, la premisa menor contiene la proposición particular, de su comparación resulta la conclusión.

**R [i-d] [2-f] [3-e] [4-c]**

¿Cuál de las siguientes definiciones es la más cercana al concepto de desarrollo sustentable?

**R Satisfacción de necesidades esenciales de la generación presente sin comprometer la capacidad de satisfacer las necesidades esenciales de generaciones futuras.**

El desarrollo sustentable se define como: satisfacer las necesidades de las generaciones presentes sin comprometer las posibilidades de las del futuro para atender sus propias necesidades.

¿En qué año y en dónde se mencionó por primera vez esta definición de desarrollo sustentable?

**R 1992- en Río de Janeiro**

Reladona el movimiento cultural de la columna izquierda, con su definición correspondiente de la columna derecha

- 1. Los neopunks
  - 2. Toreros
  - 3. Hippias
  - 4. Pandilleros
- a. Grupo de los años 60's, eran optimistas sobre el futuro del mundo y pensaban que éste podrá cambiarse a partir de la liberación sexual, la paz, el amor y desde luego el consumo de sustancias prohibidas por un sistema que ellos consideraban caduco y autoritario.
  - b. Grupo de los años 80's, que expresarían en sus diferentes versiones una pérdida de horizontes un pesimismo anárquico y un repliegue sobre lo fugaz y la vivencia del instante como nueva postura existencial.

**R 1-b 3-a**

Relaciona correctamente los problemas contemporáneos de la columna izquierda con las definiciones que aparecen en la columna derecha

Problemas contemporáneos      Definición





1. Ambientales
  2. Políticos
  3. Sobrepoblación
- a. El ritmo de crecimiento poblacional va en constante aumento y ello preocupa a algunos demógrafos y economistas que piensan que los recursos naturales pueden no ser suficientes para tantas personas.
  - b. El gobierno mexicano ha tenido la habilidad para cooptar a los líderes de movimientos que han emergido de la sociedad civil, desactivando así su potencial crítico y alternativo.
  - c. Contaminación, desertificación, pérdida de biodiversidad.
- R [1-c] [2-b] [3-a]**

Relaciona ambas columnas sobre los problemas sociales de la columna derecha con la definición de la columna izquierda.

1. Tabaquismo
2. Alcoholismo

- a. Estado de dependencia física y psicológica donde el individuo busca de manera consuetudinaria y no es capaz de controlar o aplazar su consumo a riesgo de sufrir irritabilidad y malestar corporal.
- b. Es una enfermedad que consiste en la dependencia de sustancias que afectan el sistema nervioso central y las funciones cerebrales, produciendo alteraciones en el comportamiento, la percepción, el juicio y las emociones.
- c. Cuando el individuo es incapaz de controlar este impulso y además de la dependencia psicológica se da una dependencia física de la nicotina.

**R [1-c] [2-a]**

Lee el siguiente párrafo acerca del discurso histórico ofrecido por Martin Luther King, en 1963, en Washington D.C. e identifica, ¿Contra que antivalores está manifestándose el autor del texto?

**R Discriminación, intolerancia, e injusticia**

A que etapa histórica corresponden las civilizaciones Sumeria, Egipcia, Griega y Romana

**R Antigua**

De las siguientes opciones, ¿Cuál se refiere a las características de la historia como acontecimiento?

**R Conjunto de hechos significativos del pasado humano.**

¿Para que sirve conocer las instituciones y estructuras que integran a la sociedad?

**R Analizar los problemas y relaciones sociales actuales e identificar su impacto en el futuro**

El marxismo señala que en el sistema socialista se da la plena correspondencia entre las fuerzas productivas y , ya que al carácter social del proceso de producción corresponde la propiedad social de los medios de producción.

**R las relaciones de producción**

Según el esquema de Gandhi y Przeworski ¿cuáles son los tipos de amenaza que existen para un sistema de gobierno autoritario?

**R Iglesia y sociedad**

Menciona el hecho histórico que ocurrió hasta 1970 en Estados Unidos, que demuestra que en ese país no siempre ha existido la democracia.



## R Segregación racial de la población negra.

Relaciona correctamente la descripción con el tipo de diseño que se detalla en las columnas.

1. Un estudio que pretendiera averiguar cuál es la expectativa de ingreso mensual de los trabajadores de una empresa.
2. Un investigador que pretenda indagar la relación entre la atracción física y la confianza durante el noviazgo en parejas de jóvenes.
3. Un estudio del número de extranjeros que ingresan a unos países en cierto momento y sus características.
4. Una investigación nacional sobre las actitudes hacia la dictadura militar de los chilenos nacidos en 1985, en 1990, 1995 y en el 2000.
  - a. Transversal descriptivos.
  - b. Transversal correlacionales.
  - c. Longitudinal.

R [1-a] [2-b] [3-a] [4-c]

Te piden que elabores una investigación sobre "El uso de la tecnología en la sociedad". ¿Qué proceso emplearías para recabar información?

R Seguirías un orden conforme a un método previamente establecido.

Una vez iniciada la revolución industrial en Inglaterra a finales del Siglo XVIII, el proceso de industrialización se empieza a difundir en Europa a partir del Siglo XIX. ¿Cuál fue el estado europeo que lideró la carrera de industrialización?

R Prusia

Ordena cronológicamente la aparición en la Prehistoria de los siguientes inventos tecnológicos:

1. Domesticación del caballo en las estepas del sur de Eurasia. Amplió el radio de acción y la capacidad de transporte, además se reveló como una eficaz arma de guerra.
2. Brújula. Basada en las propiedades magnéticas del imán natural o magnetita, fue el instrumento que permitió la navegación.
3. Abaco. Primera calculadora mecánica, el invento, contemporáneo del primer libro conocido de aritmética, el Kieuo-chang, se atribuye al Primer Ministro Cheo'u-ly.
4. Fabricación del vidrio en Egipto. Inicialmente usado sólo para fabricar vajillas, en especial copas o vasos, y objetos para el culto religioso. Su uso en ventanas es muy posterior.

R 4, 3- 2, 1

Se considera que la \_\_\_\_\_, es el instrumento mas poderoso para prevenir o corregir el \_\_\_\_\_ de las reglas sociales

R socialización, comportamiento transgresor

Analiza el siguiente caso

Paola considera que el principio que debe regir su conducta es el de obtener reconocimiento social por encima de cualquier cosa o circunstancia que se le presente,- con lo cual la conducta de Paola no será constante pues tendrá que someterse a la exigencias determinadas por el constante cambio que existe en la sociedad. Ella sabe que si desea conseguir el aplauso de en alguna institución política deberá cambiar de partido político sí así lo requiere o deberá cambiar sus amistades o sus propias ideas y convicciones cuando las

De acuerdo al párrafo anterior contesta, ¿cuál es el tipo de obligación moral a la que Paola debe de someterse?



## R Heteronomia

Relaciona el movimiento cultural de la columna izquierda, con su definición correspondiente de la columna derecha

1. Los neopunks
2. Toreros
3. Hippies
4. Pandilleros
- a. Grupo de los años 60's, eran optimistas sobre el futuro del mundo y pensaban que éste podrá cambiarse a partir de la liberación sexual, la paz, el amor y desde luego el consumo de sustancias prohibidas por un sistema que ellos consideraban caduco y autoritario.
- b. Grupo de los años 80's, que expresarían en sus diferentes versiones una pérdida de horizontes un pesimismo anárquico y un repliegue sobre lo fugaz y la vivencia del instante como nueva postura existencial.

R [1-b] [3-a]

¿Cuál es el año y el acontecimiento que culmina la Edad Moderna?

R 1789 - Revolución Francesa

Relaciona los enunciados; de la izquierda de ¿cuando a la etapa histórica correspondiente.

1. Caída del Imperio Romano de Oriente
2. Descubrimiento de la escritura
3. Inicio de la Revolución Industrial en Inglaterra
4. El descubrimiento de América
5. Inicio de la Revolución Francesa
- a. Antigua
- b. Media
- c. Moderna
- d. Contemporánea
- e. Prehistórica

R [1-a] [2-e] [3-d] [4-b] [5-c]

Por su trascendencia en la vida del ser humano, identifica que tipo de evento es la Toma de la Bastilla durante la Revolución francesa.

R Hecho histórico

En Cuba se estableció una empresa refresquera, en donde todos sus trabajadores son parte activa de esta empresa. ¿A qué tipo de modo de producción se refiere?

R Socialista

Menciona los dos hechos históricos fundamentales en la construcción de la democracia en México, durante los 70 años que gobernó el Partido Revolucionario Institucional (PRI).

R Instauración de la Reforma electoral de 1986 y creación del Instituto Federal Electoral.

Verifica los siguientes enunciados como verdaderos (V) o falsos (F), según sea el caso.

1 La religión de las culturas Mesoamericanas era una religión la cual estaba conformada por muchos dioses con características de animales.



2 Las ciudades como Teotihuacan, Tenochtitlan, Toltecas que se asentaron en el Valle de Mexico estuvieron regidas por un tipo de gobierno militar.

3 El Juego de Pelota es un rito en el que se relacionan con el movimiento del sol y del Universo

4 En la concepción mesoamericana el acto de sacrificar tiene un significado religioso-politico en el cual tiene un significado de poder y sometimiento para los pueblos conquistados

**R F, F, V, F**

Relaciona las fechas de la columna derecha, con cada hecho histórico de la columna izquierda

Hechos históricos

1 Descubrimiento de America

2 Conquista de Mexico

3 Reforma de Lutero

4 Conquista del Peru

Fechas

A 1571

B 1492

C 1519

D 1520

E 1450

F 1532

**R 1-b, 2-c, 3-d, 4-f**

¿A que tipo de organización se refiere el siguiente texto?

Es la forma mas simple de la sociedad, existe promiscuidad sexual entre todo el grupo, no se distingue relaciones de paternidad, son nomadas, existe un grupo de machos dominantes

**R Horda**

¿Qué tipo de democracia existe en Mexico?

**R Representativa**

Lee el siguiente texto y responde lo que se solicita.

El Laberinto de la Soledad es un libro escrito por Octavio Paz. En este ensayo se aborda básicamente el tema de la identidad nacional del mexicano. De manera detallada, crítica y reflexiva se describe cómo hablamos, cómo pensamos, cómo vivimos, nuestras costumbres, etc. y la influencia que han tenido las transformaciones de las civilizaciones occidentales sobre nuestra mentalidad. Los mexicanos hemos pasado por tantos acontecimientos históricos, que pareciera que olvidamos nuestra identidad y hemos tratado de forzar la entrada de nuevas expresiones culturales a nuestra manera de vivir, lo cual ha creado a un individuo de ideas mezcladas.

De acuerdo al párrafo anterior, ¿qué tipo de proceso hemos vivido los mexicanos?

**R aculturación**

Relaciona el año en que comienzan los principales movimientos fascistas del siglo XX en Europa

i. Fascismo a. 1940

2. Nazismo b. 1922

3. Franquismo c. 1920

d. 1933

e. 1934

**R 1-b 2-d 3-e**



De la lista de rasgos culturales que se te proporciona a continuación, identifica aquellos que no corresponden al área cultural de Mesoamérica:

1. El cultivo del arroz
2. Los códices
3. El uso de la pólvora
4. El juego de pelota
5. El cultivo de maíz, frijol y calabaza
6. La navegación

**R 1,3 y 6**

Lee el siguiente texto y responde lo que se solicita más adelante.

Desde que nacen, los seres humanos comienzan a convivir con otros, sin embargo, el mismo hecho de nacer significa iniciar un proceso de distinción, en el que la persona irá descubriendo quién es (el Yo) y por qué no es como los demás. De acuerdo a lo anterior, ¿cómo se denomina al resultado que genera el reconocimiento del Yo basado en la distinción?

**R Individuación**

¿Cuál es la fase de la investigación social que tiene como fin elaborar un plan o estrategia para responder a las preguntas objetivo del proyecto?.

**R Diseño de investigación**

Clasifica los siguientes enunciados como verdaderos (V) o falsos (F) según corresponda.

1. La Revolución Francesa Influyó en las Ciencias Sociales al aportar nuevas concepciones de! mundo social, y creencias sobre el origen, función y propósitos de las instituciones sociales.
2. La Revolución Industrial modificó los sistemas de pensamiento y creencias sobre el origen, funcionamiento y propósito de las instituciones sociales.
3. Las Revolución Industrial fue un factor fundamental para cambiar las relaciones de los grupos y de las clases sociales, así" como la naturaleza de las tradiciones, la solidaridad y la fraternidad.
4. Según Carlos Marx fue la iglesia la que se opuso a los cambios del capitalismo ya que se mercantilizó la vida social, la solidaridad y las tradiciones

**R V, F.V.V**

Analiza y califica los siguientes enunciados como falsos (F) o verdaderos (V)

1. El Dualismo Metodológico: Une al objeto con el sujeto y sin haber distancia pretende imponer objetividad, para esto el sujeto debe ser a-valorativo, aséptico, no contaminado.
2. El Monismo Metodológico: Une al sujeto con el objeto y la objetividad se desprende de esta unión y es una construcción donde los valores del sujeto juegan un papel fundamental en el valor de la investigación.

**R F,V**

Indica los tipos de organización pertenecientes a la sociedad primitiva.

**R Horda, clan o gens y tribu**

¿Puede afirmarse que l golpe de Estado en Chile del 11 de septiembre de 1973 representa un claro ejemplo de sistema autoritarista? ¿Por qué?

**R Si porque se trató de una toma de poder que era necesaria para acabar con un gobierno de izquierda que afectaba intereses norteamericanos.**

Son biodegradables los productos o sustancias que pueden descomponerse en sus elementos químicos que los conforman, debido a la acción de agentes biológicos, como plantas, animales, microorganismos y hongos, bajo condiciones ambientales naturales.

Sustancias o productos Tiempo de biodegradación

1. Tela de algodón a. 500 a 1000 años
2. Cascara de naranja b. 2 a 3 años



3. Estaca de madera    c. 6 meses  
4. Botella de vidrio    d. 4000 años  
                                 e. 1 a 5 meses

**R    [1-e] [2-c] [3-b] [4-d]**

¿Qué es un agente de socialización?

**R    Grupo o categoría social que los individuos usan como una guía que desarrolla sus valores, actitudes, comportamientos e imagen propia.**

Cómo recomienda el libro que actúes cuando platicas con otras personas acerca de un problema social?

**R    Expresas tus opiniones y respetas las de los demás aún cuando no coincidan.**

Analiza el siguiente texto.

"Probablemente la característica más sobresaliente del mundo que nos toca vivir sea la heterogeneidad [social]. No sólo las grandes ciudades, también las poblaciones pequeñas y el campo...albergan a personas muy diversas en sus hábitos y costumbres, en sus creencias religiosas, en sus opiniones políticas, en sus prácticas sexuales, para no hablar acerca de cuestiones menos conflictivas como el gusto estético o la manera de vestir. A menudo las diversas creencias que sustentamos entran en conflicto, pues siendo aquellas el reflejo de nuestros valores aspiramos a que se conviertan en normas morales..."

Brunet, G. (Ética para todos)

**R    Diversidad cultural**

¿Cuál es actualmente, el principal obstáculo y tendencia que pone en peligro el bienestar anhelado por la sociedad?

**R    Inseguridad**

Ley controvertida que aprobó el Congreso de la Unión en el año 2000, donde se plantea que la nación es pluricultural y que fue fruto de los acuerdos de San Andrés Larrainzar.

**R    Reforma sobre los derechos y cultura Indígena**

La es el reconocimiento, apreciación y uso positivo de la rica variedad de diferencias entre la gente.

**R    diversidad cultural**

En la clase de individuo y sociedad, el maestro Flores plantea un debate sobre el impulsor más importante de la cultura y se obtienen estas opiniones:

PEPE: para mi la religión, por que es el sentimiento de dependencia hacia un ser superior.

JUAN: yo pienso que el arte y las actividades estéticas buscan generar agrado en quien las produce.

DULCE: yo también pienso que es el arte por que agrada a quien la admira.

ROCÍO: debe ser el lenguaje por que sin el, se habrían perdido elementos anteriores al invento de la escritura.

HÉCTOR: todos están equivocados, la tecnología es la que permite que el hombre pueda satisfacer sus necesidades materiales al obtener materias primas.

¿Quién o quiénes tienen razón en este debate?

**R    Rocío**